DÉCOR DE YOJI TAKESHIGE

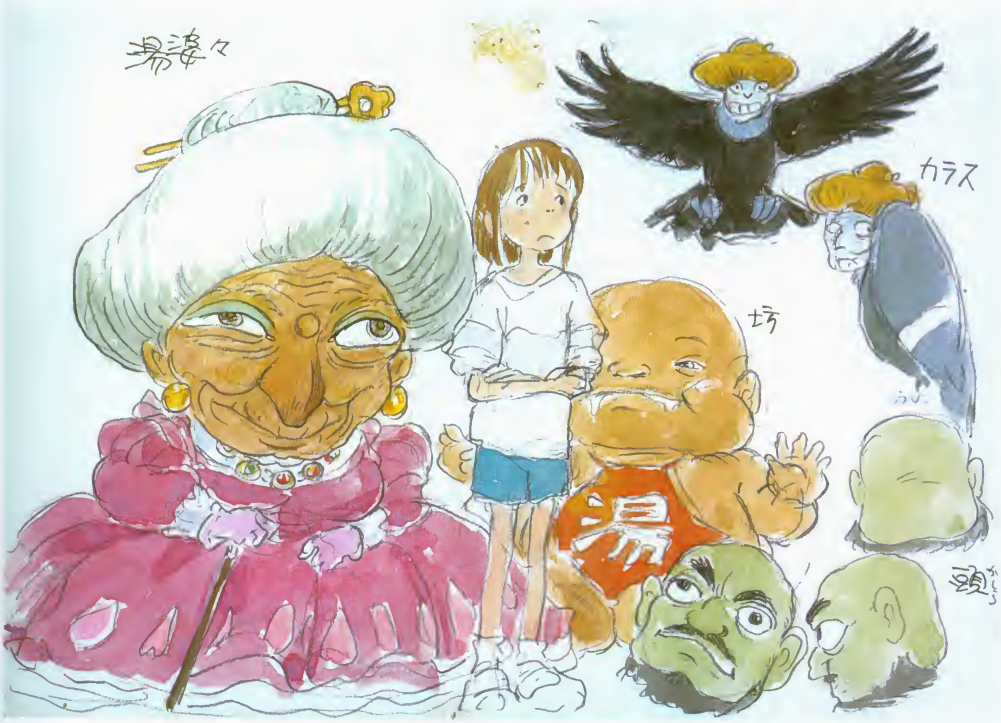

LE VOYAGE DE CHIHIRO

CONCEPT ART

STUDY FOUR TROY : FILM ON IMAGE DE SYNTHESES

ÉTUDE POUR LITTLE NÉMO / DESSIN ANIMÉ

LE CHÂTEAU AMBULANT / CROQUIS MODELE DU CHÂTEAU

LE CHÂTEAU AMBULANT / CONCEPT ART

"Those who have forgotten their origins
are doomed to disappear."
Miyazaki

« Ceux qui ont oublié leurs attaches
sont condamnés à disparaître »
Miyazaki

LE CHÂTEAU DANS LE CIEL / DÉCOR DE TOSHIRO NOZAKI

ETUDE POUR LITTLE NEMO / DESSIN ANIME

PRINCESSE MONONOKE / DÉCOR DE NIZÔ YAMAMOTO

PEINTURE POUR LES DÉCORS DE JEUX D'ARCADE DE SONY LOS ANGELES

MON VOISIN TORO / ILLUSTRATION POUR LA NOUVELLE

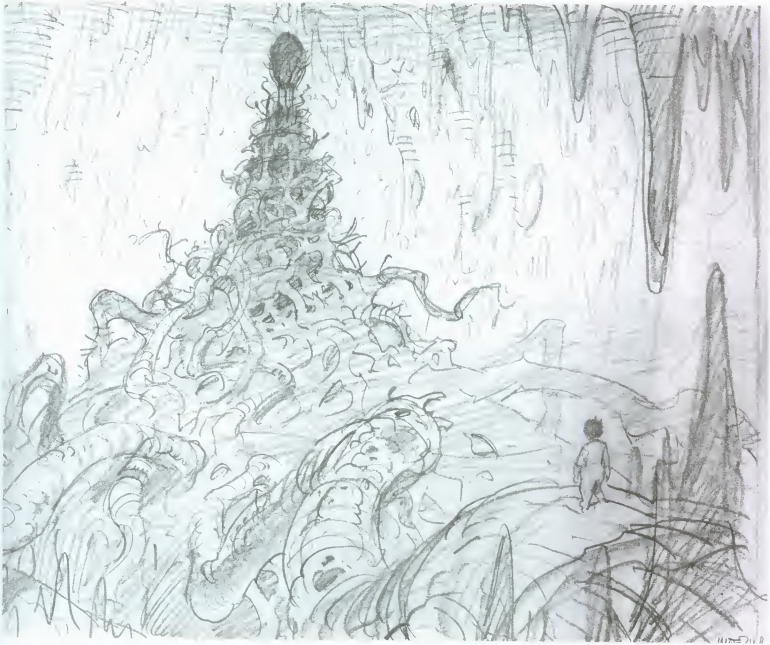

ÉTUDE POUR LITTLE NÉMO / DESSIN ANIMÉ

"Vessels are like conscience. Our conscience is a vessel taking on thousands of appearances to travel through thousand lives. The shape of our conscience is the world dancing and the sky singing."
Mœbius

LE CHÂTEAU DANS LE CIEL / DÉCOR SUR CELLO DE TOSHIRO NOZAKI

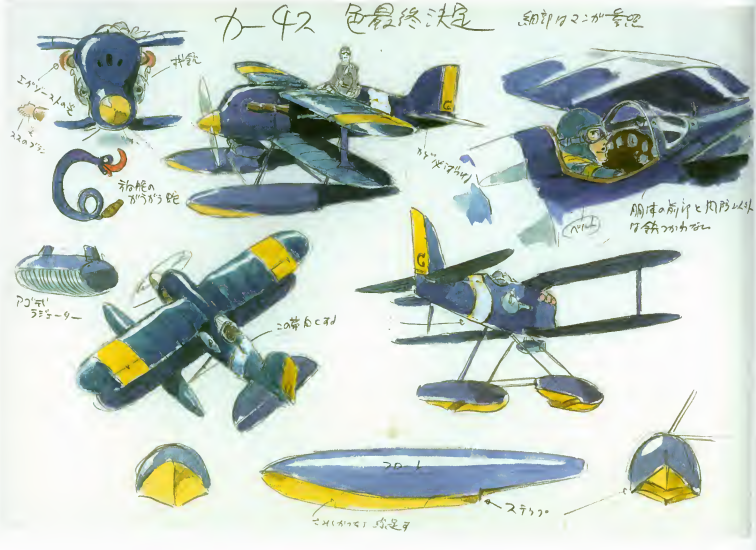
カーチス 色最終決定
細部はマンガ参照
機銃
アゴ式ラジエーター
この帯白くする
ベルト
胴体の前部と内防以外は鉄つかわない
フロート
ステップ

EXTRAIT DE STARWATCHER / PROJET D'IMAGE DE SYNTHESE

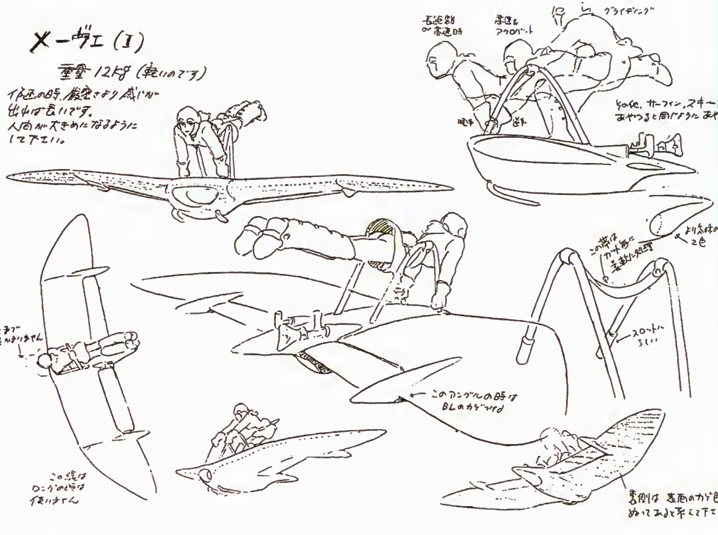
メーヴェ (I)
重量 12Kg (軽いのです)
人間が大きめになるように
して下さい。
グライディング
その他、サーフィン、スキーを
あやつると同じようにあやつる
スロットル
この位まで
出てもかまいません
この線は
使いません
このアングルの時は
ぬってみると考えて下さい。

ALIEN

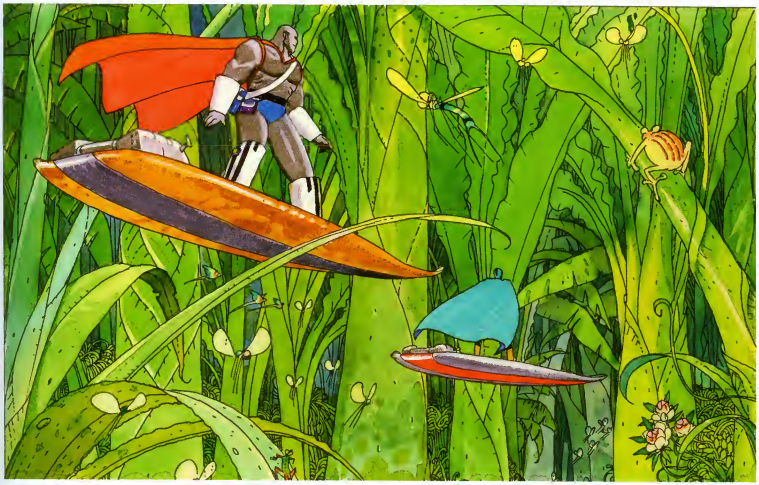

ÉTUDE POUR INTERKNEL TRANSFERT / PROJET DE DESSIN ANIMÉ

"Of course I believe that other worlds exist. If they didn't, life wouldn't be interesting. It's like love: you can't see it but it exists – simply because you believe it. It's just a matter of believing."

Miyazaki

« Bien sûr que je crois à l'existence d'autres mondes que le nôtre ! S'ils n'existaient pas, ce ne serait pas intéressant de vivre. C'est comme l'amour : vous ne le voyez pas et il existe… parce que vous y croyez ! Tout est dans la croyance. »
Miyazaki

EXTRAIT DES MAÎTRES DU TEMPS / DESSIN ANIMÉ

ÉTUDE POUR LES MAÎTRES DU TEMPS / DESSIN ANIMÉ

LE VOYAGE DE CHIHIRO

PRODUCTION D'ANIMATION

MON VOISIN TOTORO

PRODUCTION D'ANIMATION

EXTRAIT DES MAÎTRES DU TEMPS / DESSIN ANIMÉ

"In today's consumer society, there is a faceless creature in every adult."
Miyazaki

« Dans notre société de consommation, tout adulte héberge en son sein un sans visage »
Miyazaki

CONCEPT ART

PRINCESSE MONONOKÉ

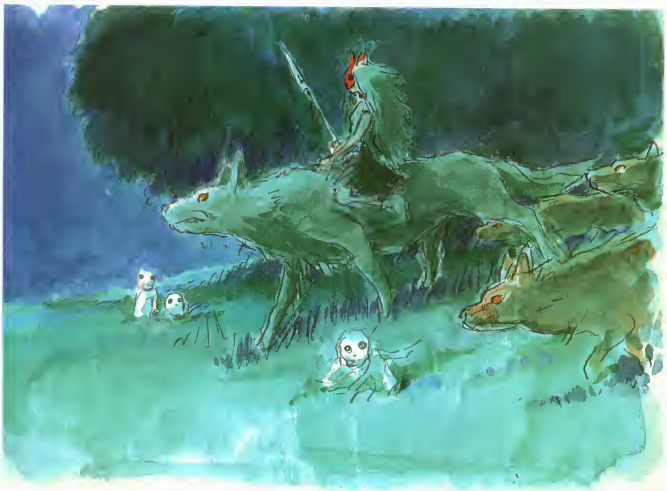

CONCEPT ART

ÉTUDE POUR ABYSS / FILM

CONCEPT ART

MON VOISIN TOTORO

CELLO ET DÉCOR

ADAPTATION SF DU LIVRE DES 7 SAMOURAÏS

ADAPTATION SF DU LIVRE DES 7 SAMOURAÏS

ÉTUDE POUR DUNE / FILM

ÉTUDE POUR DUNE / FILM

CONCEPT ART

PRODUCTION D'ANIMATION

LE CHÂTEAU DANS LE CIEL / ILLUSTRATION INCLUSE DANS LA NOUVELLE

ADAPTATION SF DU LIVRE DES 7 SAMOURAIS

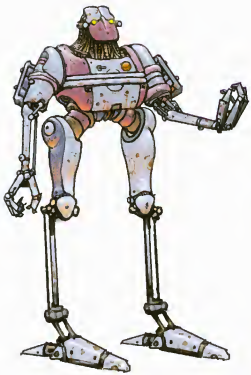

NAUSICAÄ DE LA VALÉE DU VENT / PRODUCTION D'ANIMATION

ADAPTATION SF DU LIVRE DES 7 SAMOURAÏS

STUDY

"A drawing is both a representation of inner life and a mere picture. In the past, original sketches used to merge into the final work. Today, we look at them just as if we were listening to a beautiful single note within a symphony. Isolating this note is a way of giving it the credit for being unique, particular."

Mœbius

« Le dessin, c'est l'image d'une vie intérieure, mais ce n'est aussi qu'une image. Auparavant, les dessins originaux se fondaient dans la diffusion. Aujourd'hui, on les regarde comme on écoute une seule note dans une symphonie et que pourtant, on trouve belle.
L'isoler, c'est lui rendre l'honneur d'avoir été créée unique, ponctuelle. »
Mœbius

カッター帽子店のある通り.(さびれた昔の繁華街?)

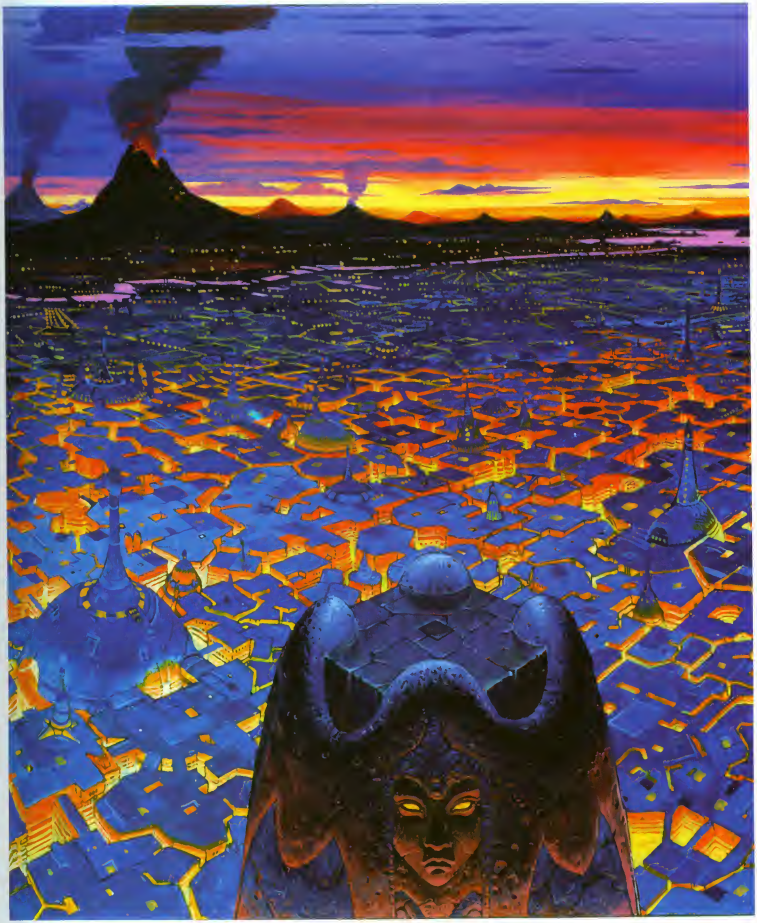

INTERNEL TRANSFERT / PROJET DE DESSIN ANIMÉ

ÉTUDE POUR LE CINQUIÈME ÉLÉMENT / FILM

Production BVI

Commissaire de l'exposition : Jean-François Camilleri

Organisation : Légende Urbaine / Jean-Jacques Launier

Directeur de production : BVI / Jean de Rivieres

Scénographie et décors : Henri Mouzet,
Stardom production (Isabelle Giraud / Claire Champeval),
Anne et Julien, Claire Thevenin

Conception : Anne et Julien pour BVI

Sélection des œuvres:
Moebius : Stardom production (Isabelle Giraud / Claire Champeval)
Miyazaki : Anne et Julien avec la collaboration du studio Ghibli et du Musée Ghibli

Contact Presse :
Diane Valembois, e.mail : d.launier@wanadoo.fr

Réalisation du catalogue : Légende Urbaine
Textes : Anne et Julien. Diane Valembois

avec la participation de :

ADAPTATION SF DU LIVRE DES 7 SAMOURAÏS

ISBN : en cours